neue dimensionen

EVANGELISCHE GEMEINDE WIEN-GUMPENDORF
SONDERAUSGABE zur GEMEINDEVERTRETERWAHL

Gemeindevertretung 2023

Deine Kirche. Deine Wahl.

Persönliche Wahlbenachrichtigung

EINLADUNG ZUR WAHL

Sie sind für die Gemeindevertretungswahl 2023 im **Wähler*innenverzeichnis der Pfarrgemeinde Wien-Gumpendorf** eingetragen.
Aus diesem Grund erhalten Sie diese Sonderausgabe unserer Gemeindezeitung.
Sie haben **zwei Möglichkeiten** bei uns Ihre Stimme abzugeben:

1. WAHL DIREKT IM WAHLLOKAL

Sie können Ihre Stimme direkt im Wahllokal an zwei Sonntagen nach dem Gottesdienst abgeben. Das Wahllokal befindet sich dann in der Sakristei unserer Kirche am Lutherplatz 1, 1060 Wien.

1.Wahltag:
1.10.2023 nach dem Gottesdienst ab ca. 11:00 Uhr bis 12:15 Uhr
2.Wahltag:
15.10.2023 nach dem Gottesdienst ab ca. 19:30 Uhr bis 20:45 Uhr

Die Fotos und Kurzvorstellungen aller Kandidat*innen werden zur Information auch im Wahllokal ausgehängt sein.
Bitte vergessen Sie nicht einen **amtlichen Lichtbildausweis** mitzubringen. Ohne Ihren amtlichen Lichtbildausweis ist eine Stimmabgabe nicht möglich!

2. BRIEFWAHL

Wenn Sie an den beiden Wahltagen keine Zeit haben oder ganz allgemein die Briefwahl bevorzugen, melden Sie sich bitte für die Zusendung der Briefwahlunterlagen **ab 28.8.2023** möglichst schnell im Pfarramt. Sie können dies entweder telefonisch zu den Kanzleizeiten unter 01/597 34 30 tun oder Sie senden eine E-Mail an kanzlei@gumpendorf-evang.at. Aufgrund Ihrer Anfrage senden wir Ihnen die Briefwahlunterlagen gerne zu. **Beachten Sie** bitte, dass der **Postweg** bei Versand der Wahlunterlagen an Sie zwar max. 3 Tage dauern sollte, aber (lt. AGB der Post) **bis zu 6 Tage** dauern kann. Dies gilt auch für die Rücksendung Ihres Retourkuverts mit dem ausgefüllten Stimmzettel an uns. Das Kuvert muss **spätestens am 13.10.2023** im Pfarramt eingelangt sein. Alternativ kann es an einem der Wahltage vor Wahlschluss von einer Person Ihres Vertrauens beim Wahlausschuss abgegeben werden.

Danke für Ihre Teilnahme an der Wahl!

Kuratorin Andrea Scheucher

BAUER Barbara

Mein Name ist Barbara Bauer. Ich bin Schulleitung der evangelischen Volksschule Gumpendorf und seit einem Jahr in der Gemeindevertretung. Ich gestalte die Gottesdienste, die die Schule und die Pfarrgemeinde gemeinsam veranstalten, aktiv mit und gehe gerne mit meinen Kindern ins Eltern-Kind-Café.

BAUER Susanna

Getauft 2003 in der Gustav-Adolf-Kirche, ich besuchte die Volksschule am Lutherplatz. Ich hatte 2 Jahre Religionsunterricht bei Hrn.Pfarrer Bickelhaupt. 2017 das erste mal Konfi Unterricht wurde aber wegen privater Angelegenheiten erst 2019 konfirmiert. Seitdem bin ich Mitarbeiter in der Konfi-Gruppe. Ich wäre gern auch in der Zukunft weiterhin in der Gemeinde tätig.

BITTERLI Mathilde

Nachdem ich bereits bei der letzten Tätigkeitsperiode in der Gemeindevertretung mitgearbeitet und dadurch auch neue Einblicke gewonnen habe, bin ich gerne bereit, mich wieder zur Wahl zu stellen. Ich bin 54 Jahre alt und arbeite als Volksschullehrerin, deshalb engagiere ich mich auch besonders gerne im Eltern-Kind-Café.

Dr. BOCK Peter

Das Leben ist nicht ein Frommsein, sondern ein Frommwerden, nicht ein Sein, sondern ein Werden, nicht eine Ruhe, sondern eine Übung (so Martin Luther). Ich wünsche mir, dass wir als Gemeinschaft fröhlich, traurig, besorgt, empathisch üben und die Hoffnung des christlichen Glauben für uns leben und für die „Nächsten“ egal wo auch immer spürbar machen.“

Dipl.Ing. DRAXLER Susanne

Geb. in St.Pölten, Studium der Technischen Chemie, wohnhaft und berufstätig in Wien als Geschäftsführerin dreier Ingenieurbüros. Drei Töchter, verheiratet, in Gumpendorf in Gemeindevertretung und Presbyterium, Obfrau des EWVV, Aufsichtsratvorsitz der SHH GmbH.

Dipl.-Bibl (FH) FREIBERGER Tina

geb. in Bayreuth, lebe seit 2016 in Gumpendorf, Dipl.-Bibliothekarin; seit einem Jahr engagiere ich mich in der Gemeinde: mache Kirchendienst, schreibe Texte für die website der Pfarrgemeinde und betreue die facebook-Seite des Eltern-Kind-Cafés.

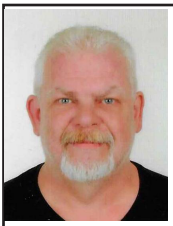

Ing. GERM Stephan

geb. 1966. Ich bin schon viele Jahre mit der Gemeinde als Organist, Gemeindevertreter und Presbyter eng verbunden. Vom Beruf bin ich Berufsschullehrer. Das breite Betätigungsfeld für handwerkliche Tätigkeiten kommt mir sehr entgegen.

GRANDITS Brigitte

Ich heiße Brigitte Grandits und bin seit 2018 in der Gemeindevertretung.
Meinen Einsatz habe ich vor allem bei der LNDK und bei Bedarf auch wo ich mich einbringen kann. Gerne arbeite ich auch in der Gemeindevertretung mit.

Ing. GRANDITS Gerhard

Mein Name ist Gerhard Grandits verheiratet und Vater von zwei Töchtern. Seit der letzten Wahl Schriftführer im Presbyterium und ein eifriger Mitarbeiter bei der "Langen Nacht der Kirchen". Gerne stehe ich wieder für eine Funktion in der Gemeinde zur Verfügung.

Mst. GUGGENBERGER Günter

seit 1964 in der Gemeinde, mit allen Aufgaben beauftragt, beschäftigt .. hab in der Ev. Kirche kritische Demokratie gelernt, erlebt, erduldet und es als das beste Zusammenleben gehalten. Beruf ist für mich, Diakonisches und Wirtschaftliches zu verbinden, tja zu ergänzen

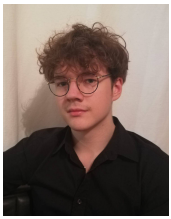

HAIM Jonas

Ich bin 22 Jahre alt, 2014 in der Gemeinde Gumpendorf konfirmiert und seit 2021 außerdem Gemeindevertreter. Neben meinen Tätigkeiten als Gemeindevertreter, kümmere ich mich als Jugendreferent um den Konfirmationskurs. Außerhalb meines kirchlichen Daseins studiere ich Philosophie und mixe drinks in meinem Job als Barkeeper.

HENNING Constanze

Sonderkindergartenpädagogin, geboren in Dresden. Seit 2016 lebe ich mit meinem Ehemann Andreas Henning in Wien, seit November 2020 bereichert ein kleiner Pflegesohn die Familie. Projektleitung für das Eltern-Kind-Café in unserer Gemeinde.

Dr. JÜTTNER Angelika

Geboren 1950, Allgemeinärztin in Pension, Mitarbeit in der Gemeindevertretung und Presbyterium. Gumpendorf ist mein Dorf, seit Kindheit.

JÜTTNER Christian

Ich bin Christian 40 Jahre, verheiratet und Vater von 2 Töchtern. Ich bin gelernter Nachrichtentechniker. Dieses Jahr habe ich eine Hausbetreuungsfirma gegründet. Ich möchte gerne mit meinem Wissen die Gemeinde unterstützen und Ideen einbringen. Ich würde mich freuen auf diese neue Herausforderung.

LEISSER Hermann

Verh. seit 1992, 2 Kinder (1männl *1993), 1weibl*1997 mit Trisomie 21). Beruf: Sozialbegleiter, Lektor seit 11.09.2011 und fast ebenso lange Gemeindevertreter und Presbyter. Christliche Gemeinde bedeutet für mich Gemeinschaft auf Grundlage der Bibel trotz aller Unterschiede.Miteinander freuen und miteinander weinen. Sich gut eingebettet und geborgen fühlen.

NEBENFÜHR Ellen

Geb.1940, verheiratet. Seit 1989 in der Gemeindevertretung; seit 1992 im Presbyterium (Schatzmeisterin und Kuratorin). In der letzten, d. h. auslaufenden Periode pausiert, jedoch als Ehrenkuratorin ständiger Gast in Gemeindevertretung und Presbyterium

Ing. NEBENFÜHR Manfred jr.

Geb. 1970 in Wien, Tischlermeister bzw. Inhaber der gleichnamigen Tischlerei, technisch / fachliche Unterstützung für Umbauten und Reparaturen in evang. Volksschule und Kirche in Gumpendorf

Mag. PEROUTKA Margot

Mein Name ist Margot Peroutka. Ich bin 71 Jahre und würde gerne noch für einige Jahre im Kirchengemeinderat mitarbeiten. Ich bin schon über 30 Jahre in der Pfarrgemeinde in Gumpendorf. Als Seelsorgerin war ich auch schon tätig und seit einigen Jahren mache ich die Kirchenführungen in unserer Gustav-Adolf-Kirche.

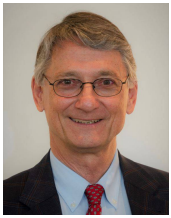

Dr.Mag.Ing. PÖCK-STEINER Michael

Jahrgang 1957, seit ca. 1990 Gemeindevertreter, 1993-2001 Presbyter und Schatzmeister, seit 2003 Rechnungsprüfer in unserer Gemeinde. Verheiratet, Vater zweier erwachsener Kinder und Geschäftsführer im Familienbetrieb.

Mag.ª PROKSCH Elisabeth

Ich erlebe unsere Pfarrgemeinde als lebendig, und offen. Daher bin ich seit 1995 aktiv in der Gemeinde tätig. Besonders der Austausch in der theologischen Gesprächsrunde liegt mir am Herzen.

SCHEBSDAT Christoph

Ursprünglich aus Bremen stammend, hat mich das BWL-Studium nach Wien verschlagen. Seit dem Masterabschluss 2018 bin ich Unternehmensberater. Nach fünf spannenden und ereignisreichen Jahren in der GV, freue ich mich darauf, mich weiter einbringen zu können.

SCHEUCHER Andrea

*1959, verheiratet, 2 Kinder (23, 28). Seit 2012 in Gemeindevertretung und Presbyterium, u. a. als stv. Schatzmeisterin; seit 2018 Kuratorin. Mit den gewonnenen Erfahrungen möchte ich unsere Gemeinde und das evangelische Wien auch zukünftig mitgestalten.

SELINGER Adelheid VDir.i.R.

Geboren 1955, Volksschuldirektorin in Ruhe, Gemeindevertretung, Presbyterium, Schatzmeisterin, Lehrerin und Direktorin der Evangelischen Volksschule von 1975-2017

Dipl.Ing. SILLER Brigitte

Geb. 1955, zwei Kinder. Architekt, Lehrer in der HTL und seit 12.2020 in Pension. Ich bin Gemeindevertreter und Presbyter. Mitarbeit bei diversen Veranstaltungen in der Gemeinde seit einigen Jahren, z.B. "Langen Nacht der Kirchen". Abstimmung mit dem Denkmalamt bei notwendigen Baumaßnahmen. In Zukunft möchte ich weiterhin aktiv in der Gemeinde tätig sein.

SILLER Florian

Hallo ich bin der Florian Siller, ich bin seit meiner Konfirmation in der Gemeinde Gumpendorf tätig und bin bereits in der laufenden Periode Gemeindevertreter. Ich freue mich, für eine weitere Periode zu Verfügung zu stehen.

Mag.ª SPINDELBGER Karin

Geboren 1958 in Sonntagberg, konfirmiert in Amstetten; Lehrerin i.R. für Englisch/Latein, 1 Sohn; seit 9 Jahren besuche ich regelmäßig den Gottesdienst und Gemeindekreise. Arbeite ehrenamtlich im Eltern-Kind-Café mit und möchte mich weiter in der Gemeindevertretung für die Gemeinde engagieren.

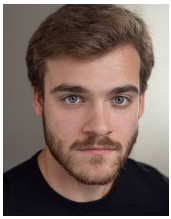

SPINDELBERGER Benjamin

Im Bezirk Mariahilf aufgewachsen und seit meiner Erwachsenenkonfirmation der Gemeinde verbunden. Zuerst studierte ich Politikwissenschaft und Orientalistik und begann nach meinem Abschluss eine Schauspielausbildung, welche ich 2022 abschloss.

STERN Martina

geb. 1967; verheiratet, 2 Kinder, Ergotherapeutin. Seit 2020 in der Gemeindevertretung. Mitarbeit bei der "Langen Nacht der Kirchen" und im Eltern-Kind-Café. Eine offene, lebendige und generationenübergreifende Gemeinschaft ist mir wichtig.

STERN Sarah

geb. 2005

Ich wurde im Jahr 2019 in der Gemeinde konfirmiert. Seitdem bin ich in der Jugend aktiv. Nach meiner Matura im Juni 23, plane ich ein Mathematik-Studium zu beginnen. Ich möchte mich vermehrt für die Jugend in der Gemeinde engagieren.

Mag.ª WERNER Heike

geboren 1967, eine erwachsene Tochter. Gemeindemitglied seit meiner Geburt und für diese Gemeinde immer wieder tätig. Mein Beruf ist Kostümbildnerin und Illustratorin. Mein Schwerpunkt ist die Arbeit mit und für Frauen.

Dipl.Ing. WESTHAUSER Christoph

„Kann ich meinen christlichen Glauben und die „Institution Kirche“ in der Großstadt vereinen? Ja, durch das Ehrenamt. Ich bin seit 27 Jahren mit Freude aktiv als Gemeindevertreter und Presbyter **um** unserer evangelische Gemeinde **mit zu gestalten**.“

Mag.a. WESTHAUSER Eva

Ich bin froh, Mitglied der evangelischen Gemeinde Gumpendorf zu sein, da ich mein christliches Leben auch mit einem konkreten Engagement verbinden und umsetzen kann. Seit 2020 bin ich auch als Lektorin tätig. Meine Interessensgebiete „Kirche in der City“ und Dialog mit nicht religiösen Gruppen.

Dr. WOCHELE Holger

Geboren 1969 in Stuttgart (Südwestdeutschland), ledig, seit 1993 in Wien, Dozent für romanische Sprachen (italienische, französische und spanische Sprachwissenschaft) an den Universitäten in Mainz und Wien. Ich möchte mich gerne für eine zweite Funktionsperiode als Gemeindevertreter in der Gemeinde der Gustav-Adolf-Kirche bewerben und mich dort engagieren.

Dr.MMag.ª ZIMMERMANN Susanne

Geb. 1969 in Ehenbichl / Tirol; verheiratet, 3 Kinder 20 und 22 Jahre alt, AHS-Lehrerin für Mathematik und Physik. Seit 2004 bin ich in der Gemeinde aktiv tätig. Mir ist das Miteinander wichtig.

Öffnungszeiten der Pfarrkanzlei

Mo, Mi, Do, Fr: 9 - 13 Uhr, Di: 16 - 19 Uhr. Die Kanzlei befindet sich rechts im hinteren Teil der Kirche.

Tel.: 01 597 34 30 E-mail: kanzlei@gumpendorf-evang.at Website:www.gumpendorf-evang.at

Retouren an 1008/555

Verleger, Herausgeber, Redaktion: Evangelische Pfarrgemeinde A.B. Wien-Gumpendorf, Lutherplatz 1, 1060 Wien. Redaktion: Mag. Edith Schiemel, Elisabeth Kirnbauer Hersteller: Druckerei Wolfgang Söldner GmbH, Favoritner Gewerbering 34, 1100 Wien. - Verlags- und erstellungsort: Wien

Offenlegung: Alleininhaber: Evang.Pfarrgemeinde A.B. Wien-Gumpendorf, Lutherplatz 1, 1060 Wien. Grundlegende Richtung: die „neuen Dimensionen“ setzen sich zur Aufgabe, die Verbindung zu allen Gliedern der evangelischen Pfarrgemeinde A.B. Wien-Gumpendorf aufrechtzuerhalten, das Evangelium von Jesus Christus zu verkünden, Informationen über wichtige Fragen von Kirche und Gesellschaft sowie über das Gemeindeleben anzubieten.